

ZONIZZAZIONE

Zone significative: Grumolo

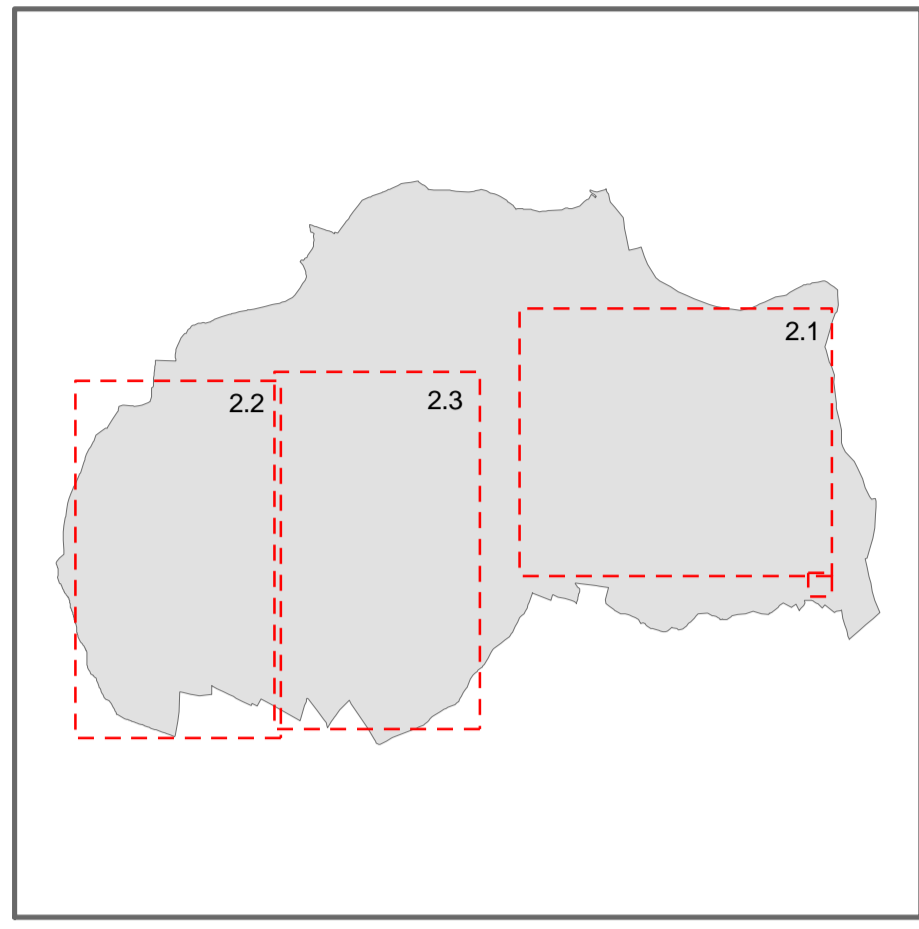

COMUNE DI ZUGLIANO
Il sindaco, Sandro Maculan

ARCHISTUDIO
arch. Maria Fartin
dott.ssa Martina Caretta

UFFICIO DI PIANO
arch. Federico Fartin
arch. Rita Todeschini
geom. Silvia Zanetti
ing. Elisa Vanni

LEGENDA

| | | |
|--|--|---------|
| | Confine comunale | |
| | Perimetro centro storico | Art. 17 |
| | Zone A - Centro storico | Art. 17 |
| | Zone residenziali soggette ad Intervento Edilizio Diretto | Art. 18 |
| | Zone residenziali soggette a Strumento Urbanistico Attuativo | Art. 19 |
| | Zone produttive per attività industriali e artigianali di completamento | Art. 21 |
| | Zone produttive per attività industriali e artigianali di espansione | Art. 21 |
| | Zone commerciali, direzionali, di artigianato di servizio e turistico ricettivo di completamento e di espansione | Art. 22 |
| | Zone agricole | Art. 23 |
| | Nuclei ineditati e contrade | Art. 24 |
| | Previsioni puntuali in zona agricola | Art. 26 |
| | Zone agricole di ammortizzazione e transizione | Art. 25 |
| | Zone di contesto figurativo | Art. 8 |
| | Zone di parco fluviale | Art. 7 |
| | Aree per attrezzature di interesse comune | Art. 31 |
| | Aree per attrezzature di interesse comune da computare nell'ambito della superficie della zona | Art. 31 |
| | codice progetto | |
| | Codice zone F (tab. 1.1 proposta modifica lettere A e F rev. 05) con numero d'ordine | |
| | scuola materna | 64 |
| | scuola elementare | 65 |
| | scuola dell'obbligo | 71 |
| | chiese | 72 |
| | centri religiosi e di culto | 73 |
| | biblioteca | 82 |
| | centro sociale | 83 |
| | sale trattenute, mostre | 84 |
| | municipio | 86 |
| | banche, borse, sportelli bancari | 87 |
| | ufficio postale | 89 |
| | impianti gas | 94 |
| | impianti energia elettrica | 95 |
| | isole ecologiche | 96 |
| | magazzino comunale | 97 |
| | stazione rifornimento e servizio | 98 |
| | area gioco bambini | 99 |
| | giardino pubblico di quartiere | 100 |
| | impianto sportivo socio-agonistico | 101 |
| | parco urbano | 102 |
| | percorsi attrezzati | 103 |
| | cimiteri | 104 |
| | Aree per parcheggi | Art. 31 |
| | Aree per parcheggi da computare nell'ambito della superficie della zona | Art. 31 |
| | codice progetto | |
| | parcheggi pubblici | 105 |
| | parcheggi privati di uso pubblico | 106 |
| | parcheggi privati | 107 |
| | parcheggi privati interrati | 108 |
| | Ambito soggetto ad accordi ai sensi dell'art. 6 L.R. 11/04 | Art. 6 |
| | Ambito soggetto ad accordi ai sensi dell'art. 6 L.R. 11/04 - Credito edilizio | Art. 5 |
| | Ambito soggetto a Piano Esecutivo Confermato | Art. 37 |
| | Ambito soggetto a Strumento Urbanistico Attuativo di progetto | Art. 19 |
| | Ambito di sportello unico | Art. 34 |
| | Percorso pedonale | Art. 32 |
| | Pista ciclabile | Art. 32 |
| | Circumvallazione est di Thiene | Art. 32 |
| | Viabilità di progetto | Art. 32 |
| | Viabilità esistente | Art. 32 |
| | Ville radii illustrate nella pubblicazione dell'As. Regionale per le Ville Venete | |
| | Acque superficiali e relativi argini | |

