

PROVINCIA DI VICENZA

COMUNE DI ZUGLIANO

progetto

**Piano di Lottizzazione
"Cavaion"**

sito nella frazione di Grumolo P.te

ditta

avv. DAL FERRO FRANCESCO

elaborato

PLANIMETRIE

integrazione n.2

scala

VARIE

il collaboratore esterno

il progettista

il committente



Ordine degli Architetti
Pianificatori, Paesaggisti e
Conservatori Provincia di Vicenza
**ANDREA
PEGORARO**
n. 2406

NOVEMBRE 2015

Zugliano, via E. Fermi n.15 tel/fax 0445/872551 e-mail architetto.pegoraro@gmail.com p.iva 03882070240

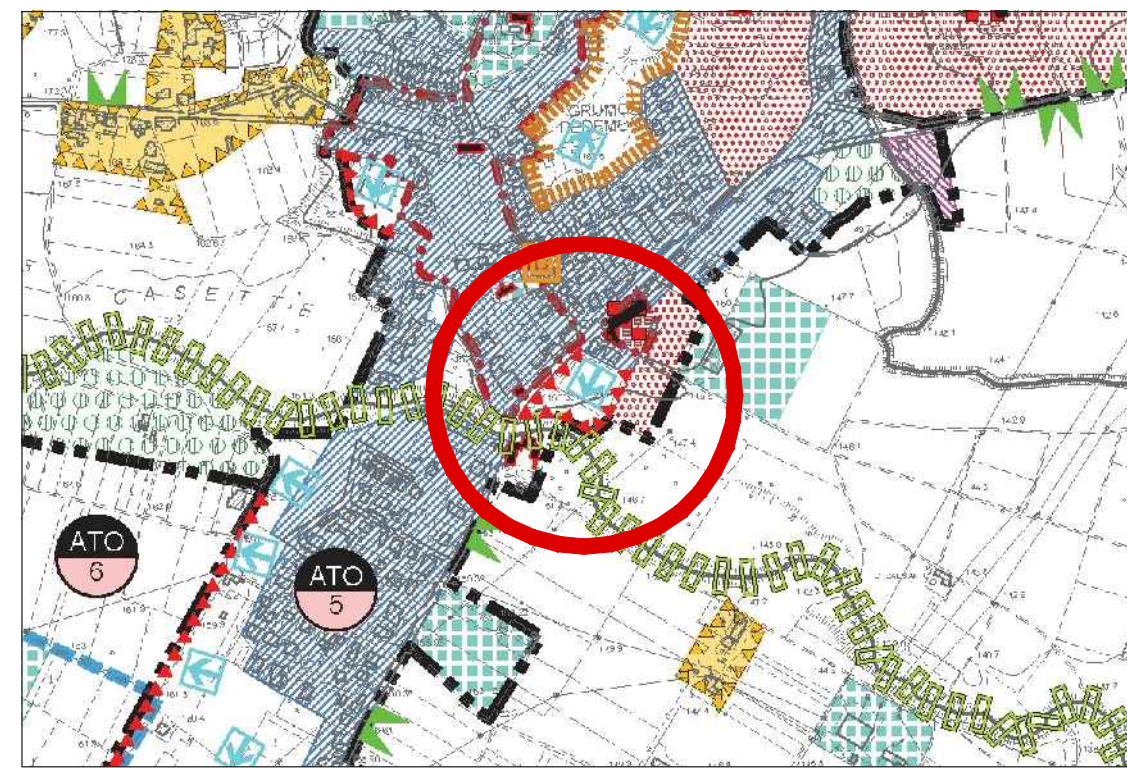

estratto p.a.t.i.

1:10000

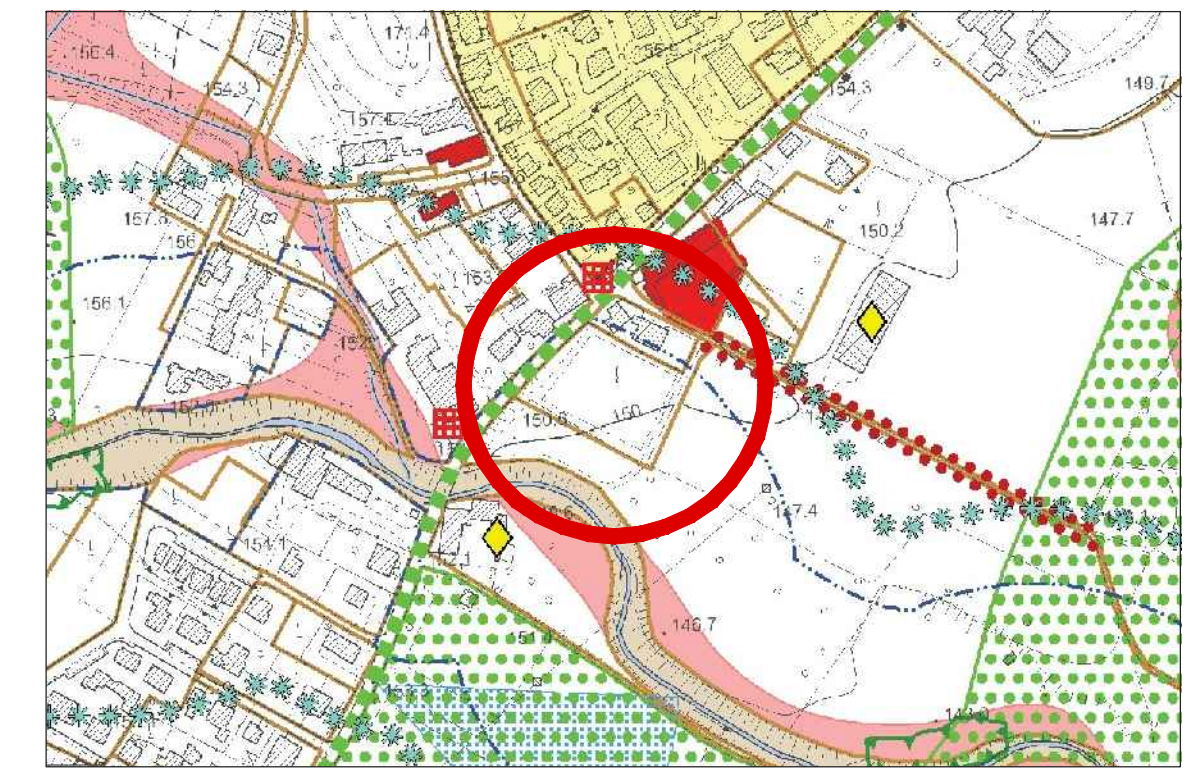

carta dei vincoli

1:5000



planimetria catastale

1:2000

proprietà avv. dal Ferro Francesco

■ foglio 8°, mapp. 1060-359-1058-1062 (ambito di intervento)

■ foglio 8°, mapp. 1057-194-1061-197 ed altri (esterni all'ambito di intervento)

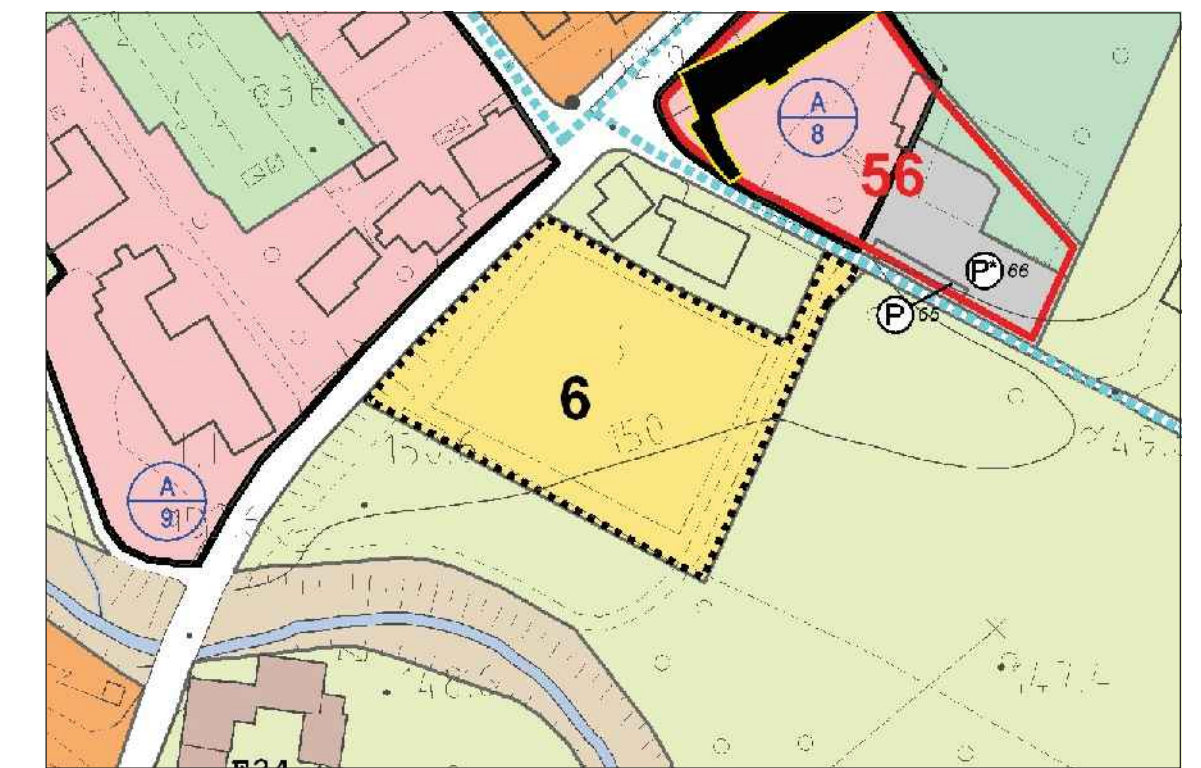

estratto p.i.

1:2000

legenda

- ambito di intervento
- terreno di proprietà (interno all'ambito di intervento)
- terreno di proprietà (esterno all'ambito di intervento)
- strade
- torrente igna



aereofotogrammetria

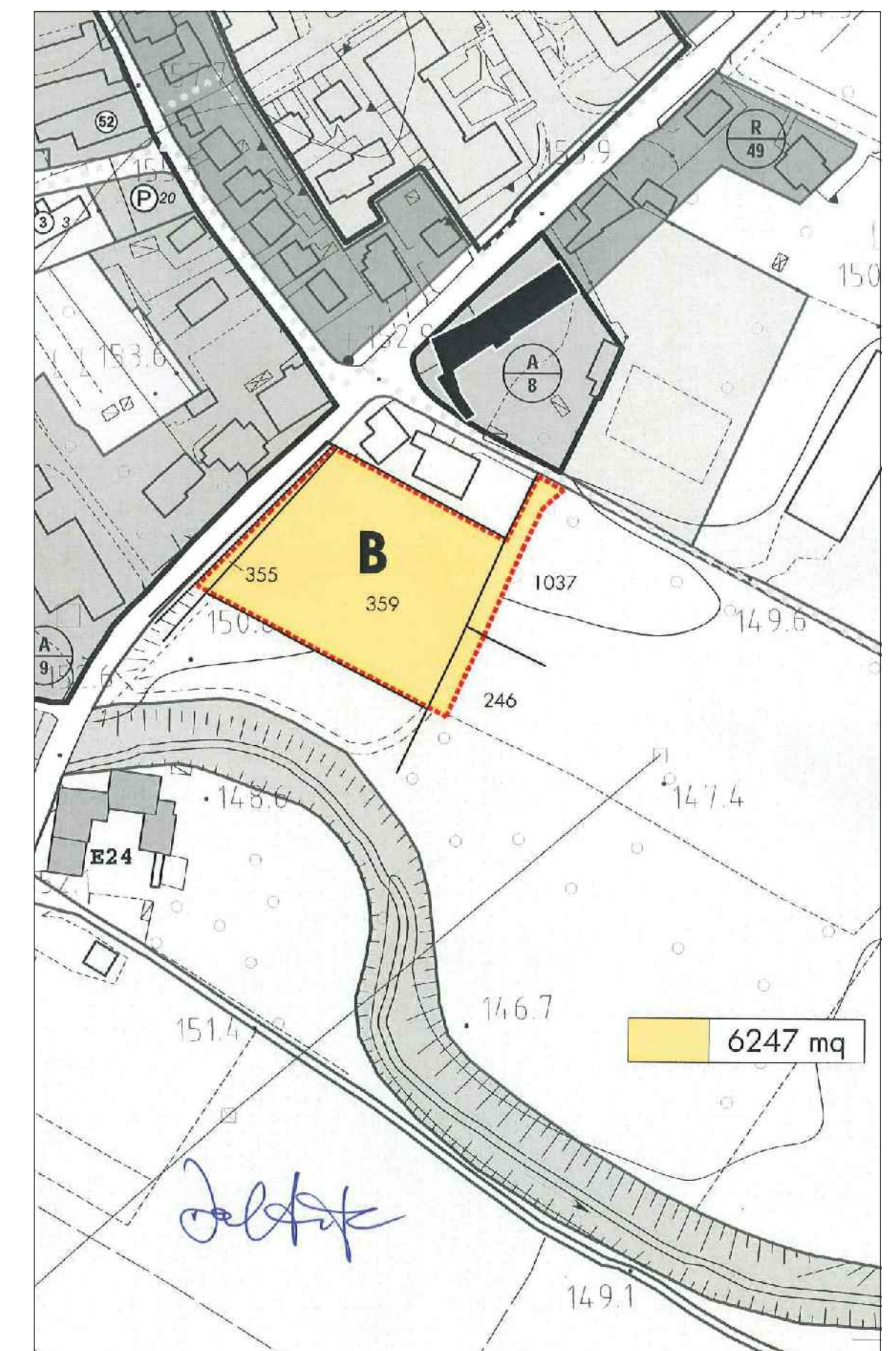

allegato sub 1) all'accordo n.6 art. 6 L.R. 11/2004

1:2000