

sezione A - A

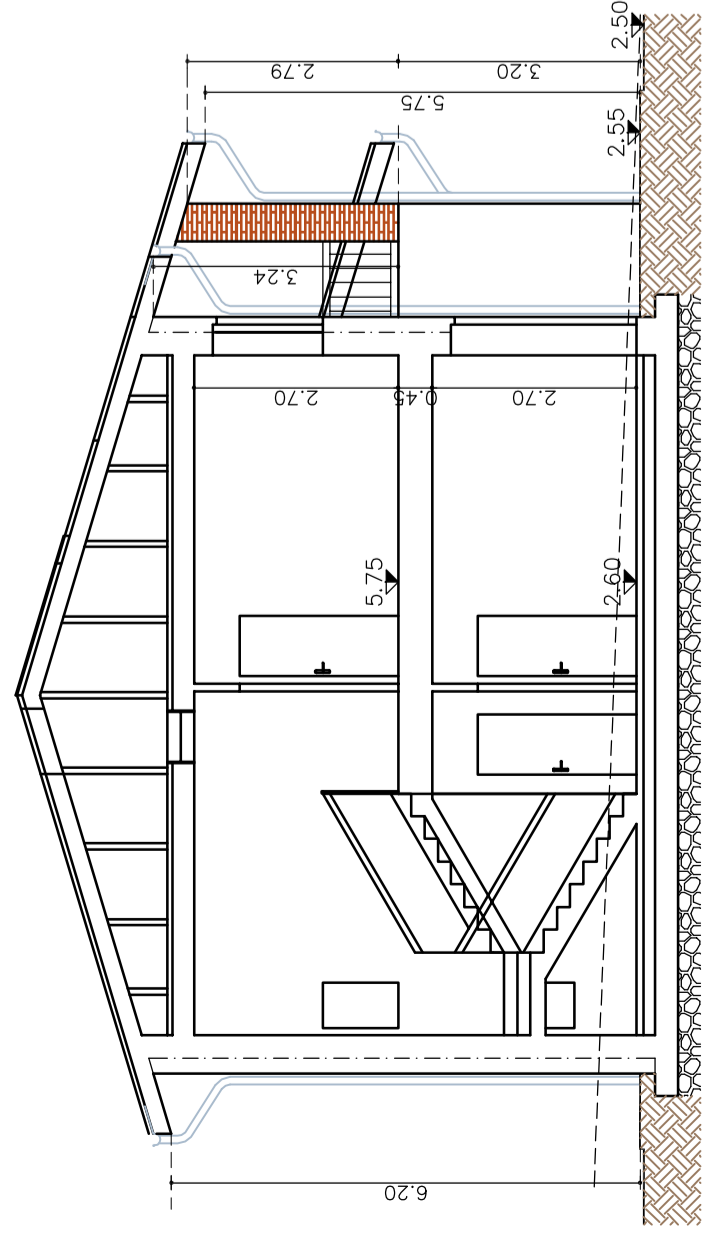

sezione B - B

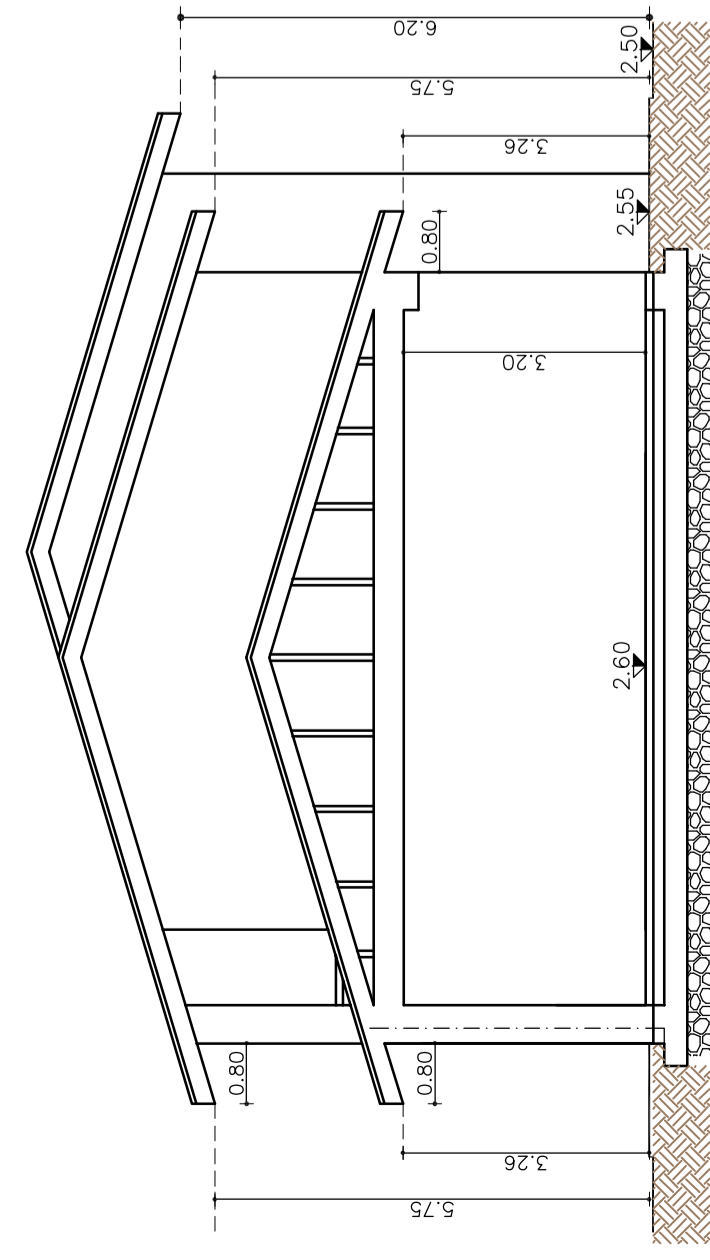

pianta piano terra

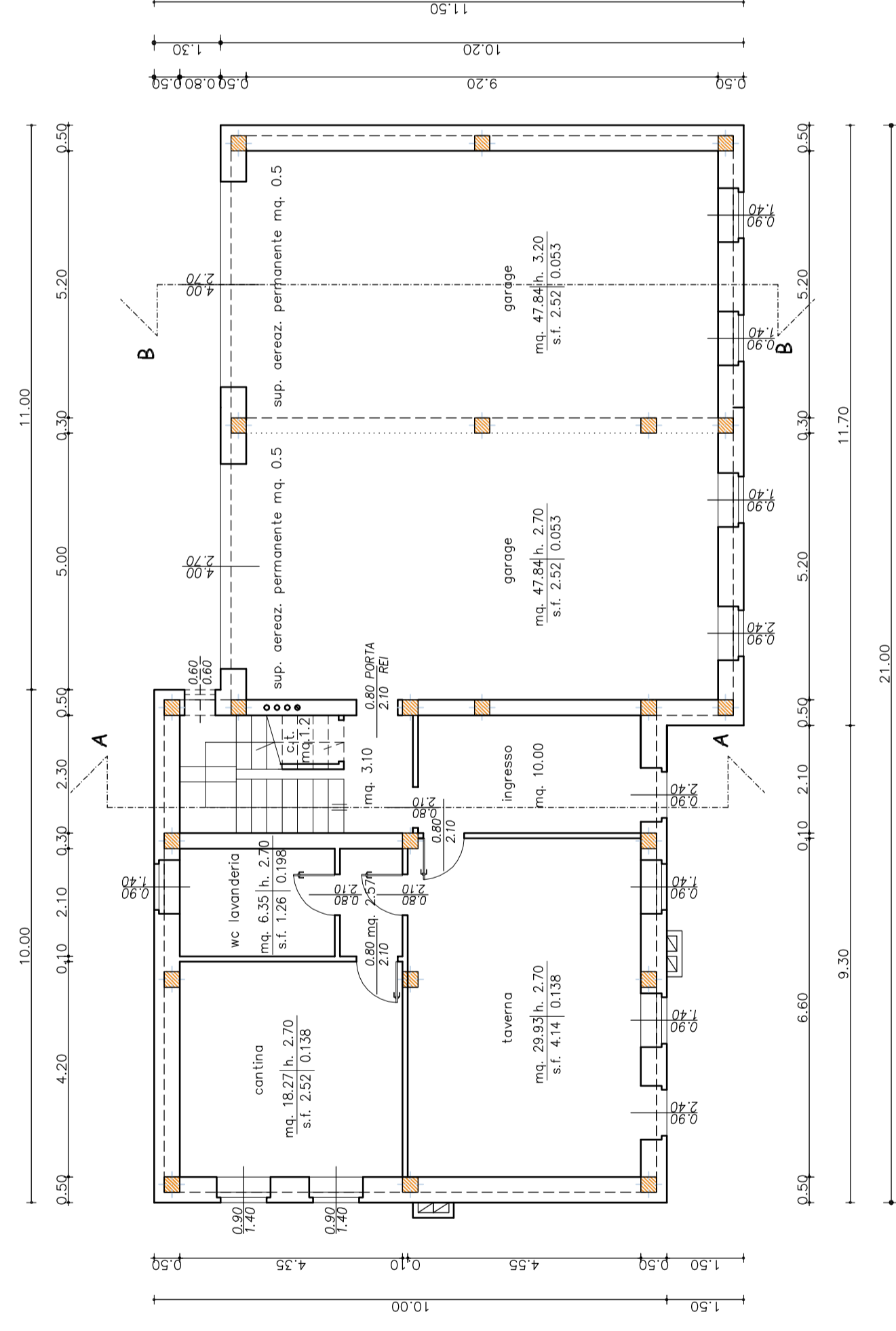

pianta piano primo

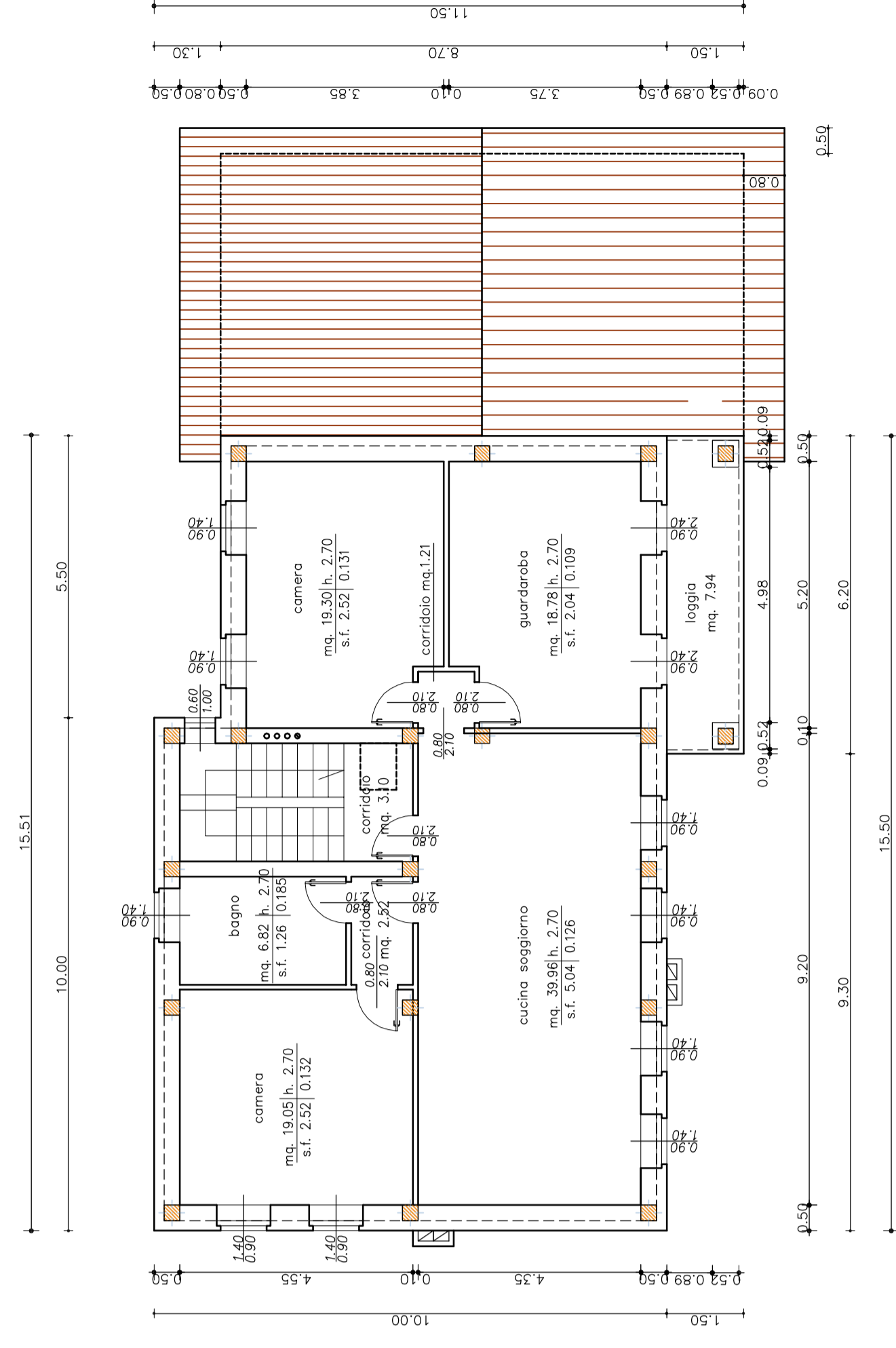

schema coperto

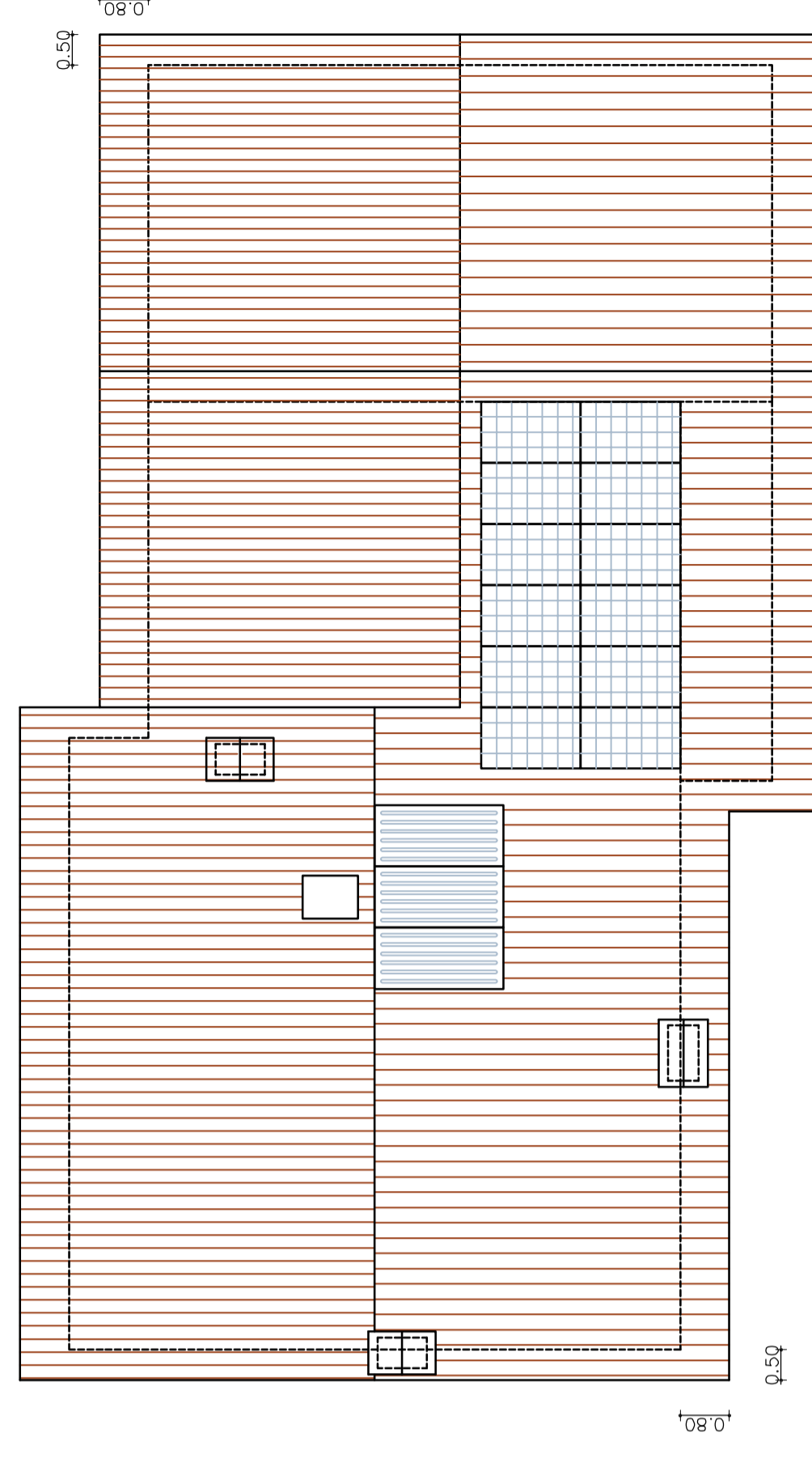

prospetto sud

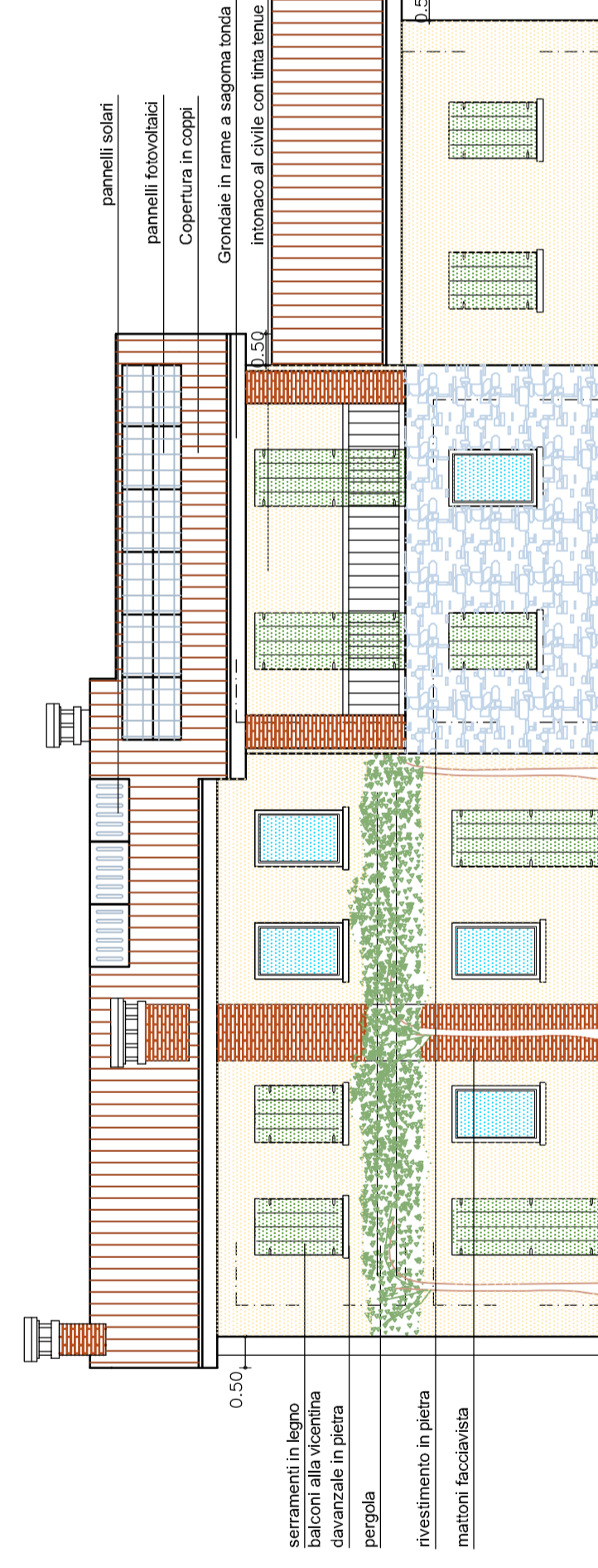

prospetto nord

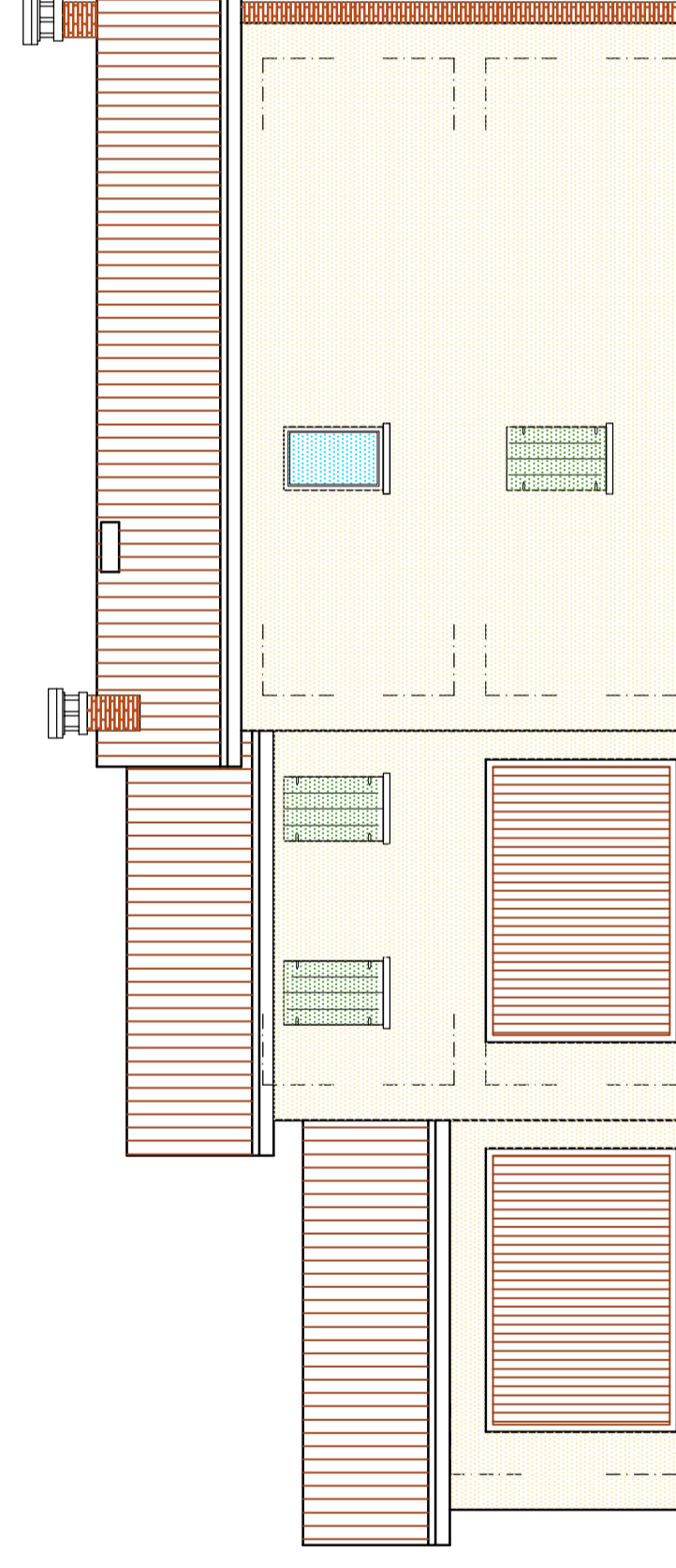

prospetto est

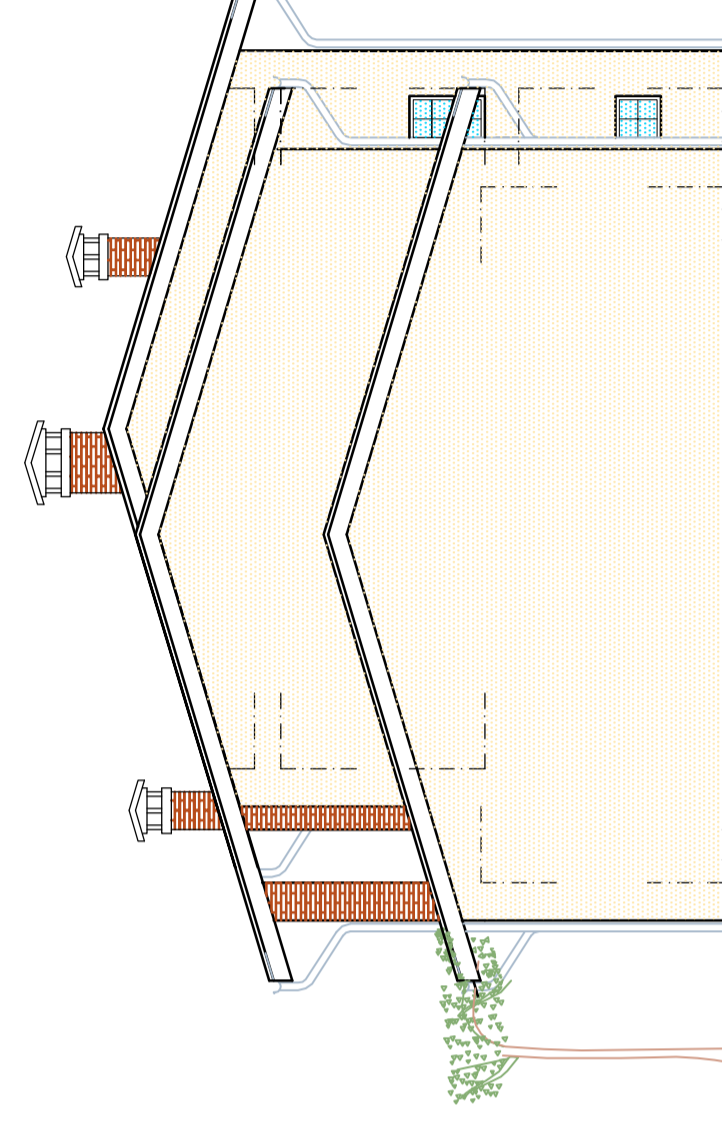

prospetto ovest

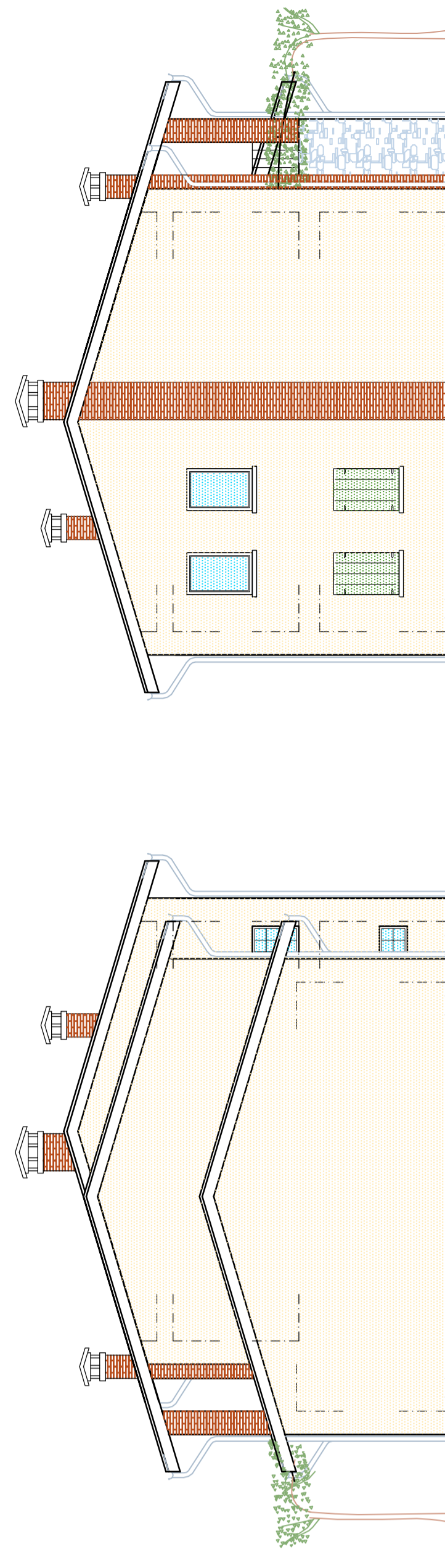

Comune di ZUGLIANO  
3° MAR 2013  
PR - Provincia di VICENZA  
CAT. CL. F. S. S.  
SETTORE URBANISTICA - COMMERCIO - ED. PRIVATA

Comune di Zugliano Provincia di Vicenza

progetto: Piano di Recupero ed Iniziativa Privata, "Tovena", per la costruzione di un fabbricato ad uso residenziale, mediante demolizione con insospesimento del volume, di un fabbricato esistente ed in base all'art. 3 della L. n. 14/2009 e smi.

elaborati: piante, prospetti, sezione e schema coperto nuova costruzione tavola n. 4

scala: 1:100 data: maggio 2013

il/i committente/i: PELLIZZER VITTORIO e POLATO ELIDE

il tecnico  
Cattelan Geom. Piergiorgio

il DD. LL. il/i committente/i: l'impresa

*Pell. Vitt.*  
*Polato Elide*

