

SCHEMA STRUTTURALE COPERTURA

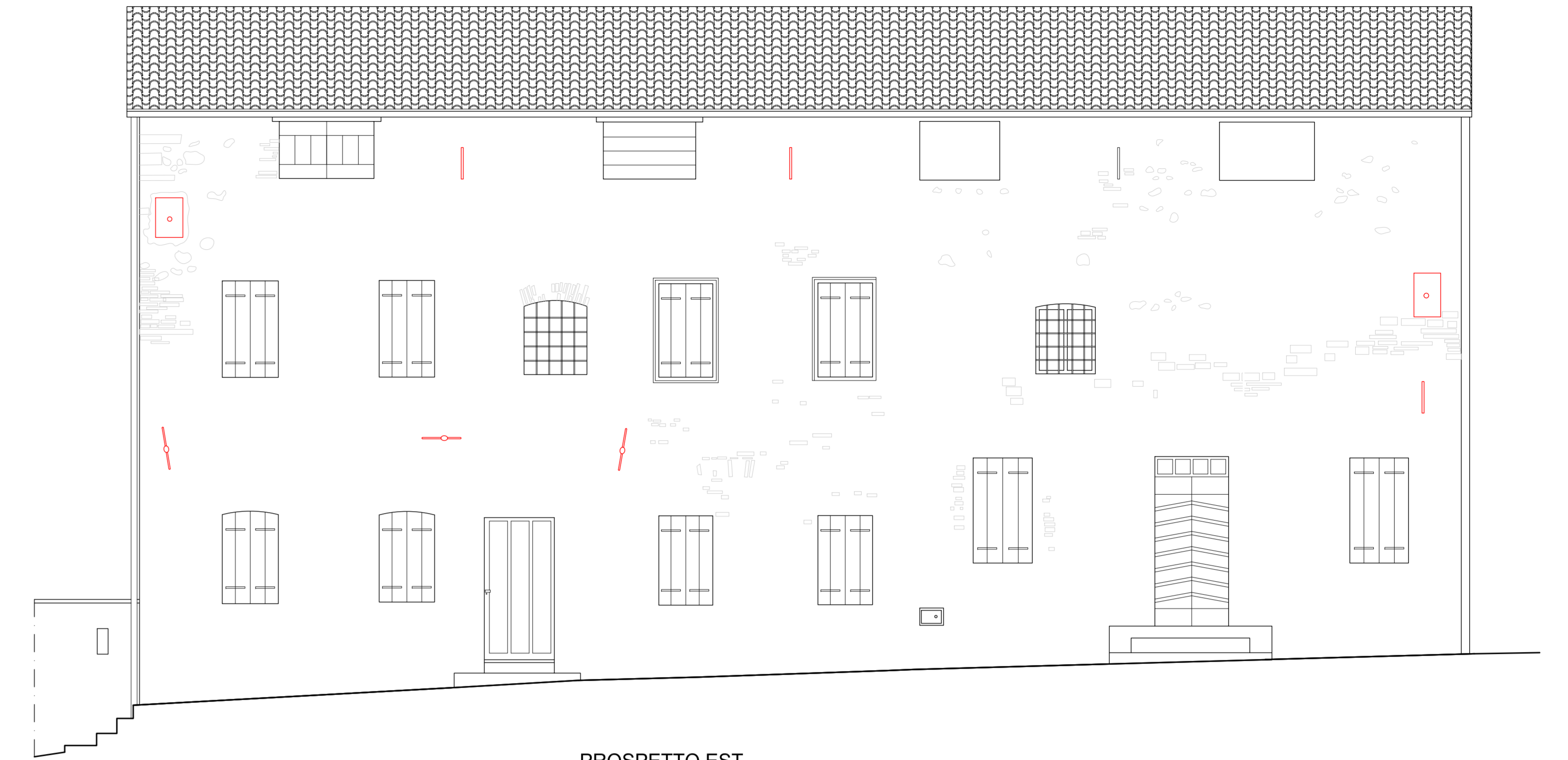

PROSPETTO NORD



PROSPETTO EST

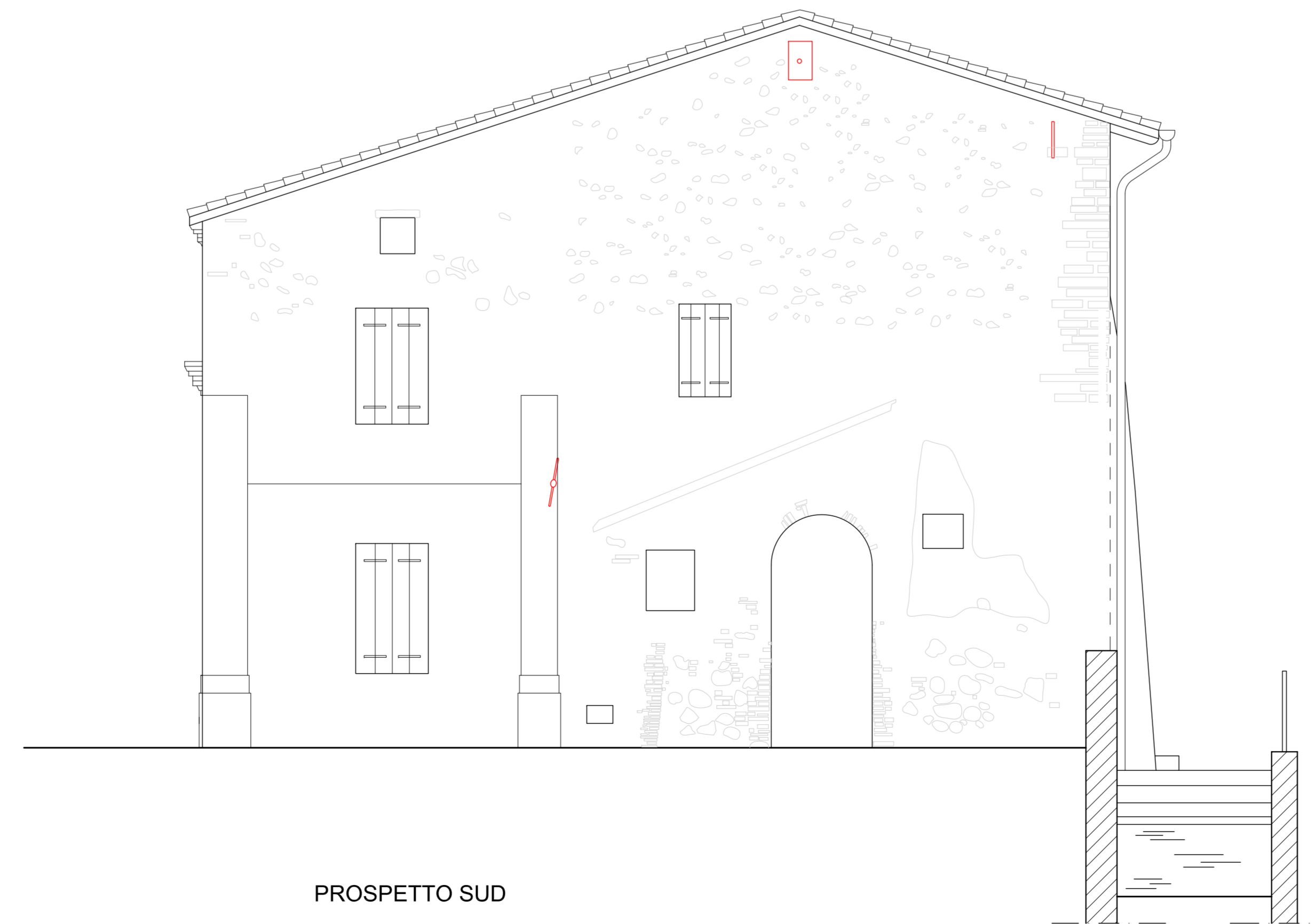

PROSPETTO SUD

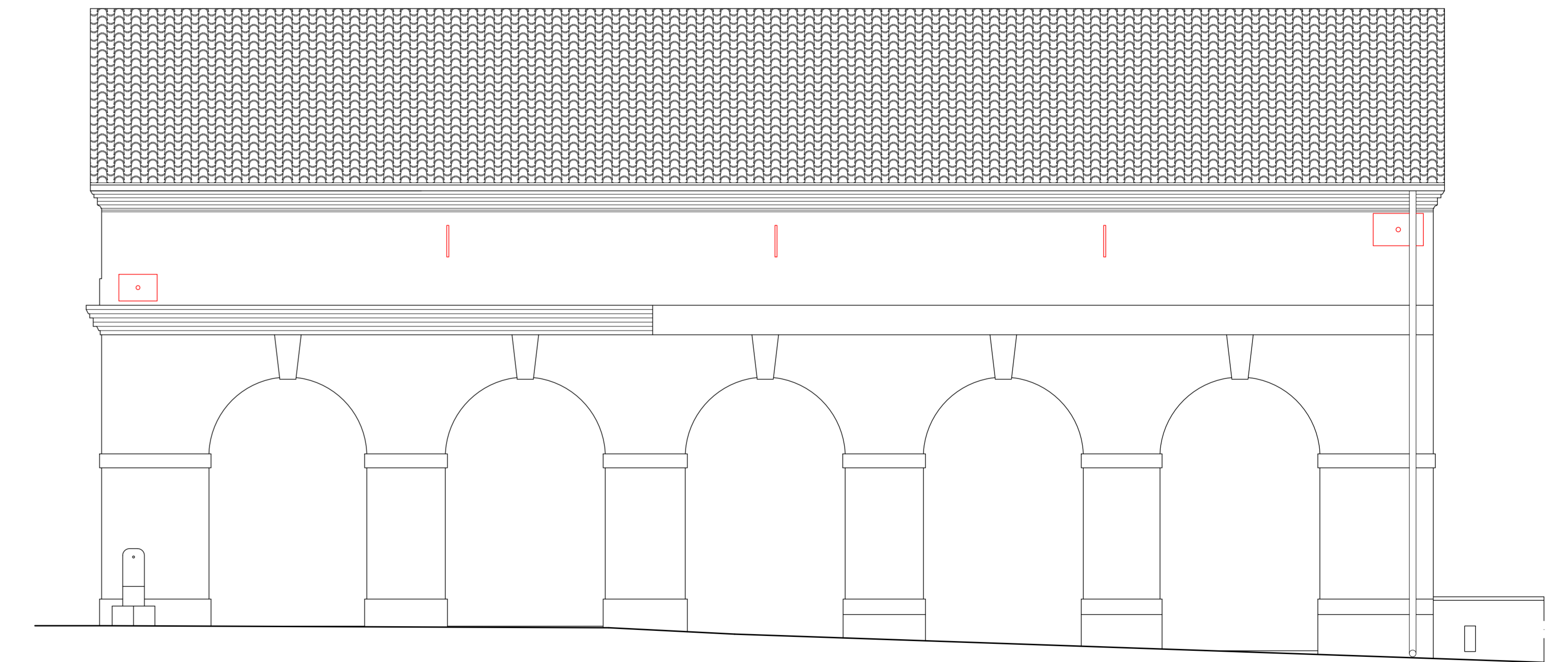

PROSPETTO OVEST

- LEGENDA: RILIEVO DEI MATERIALI
- 1 aperture anni '40 del 900 in breccia
  - 2 muratura con nuove finestre anni '40 del 900
  - 3 cornice mediana in mattoni sagomati
  - 4 cornice sommitale
  - 5 intonaco a marmorino originale (lacerti)
  - 6 strato di preparazione intonaco a cocciopesto
  - 7 --- tracce aperture arcuate del portico
  - 8 mattoni in cotto ora a vista
  - 9 punto innesto e di rottura tra muratura anni 900 e quella storica
  - 10 livello di risalita capillare
  - 11 tirante in ferro
  - 12 inferriate in ferro battuto
  - 13 grondaie e pluviali in rame
  - 14 manto di copertura in coppi in laterizio

COMUNE DI ZUGLIANO



RESTAURO RUSTICO  
VILLA GIUSTI-SUMAN



Il Responsabile Unico del Procedimento:  
arch. Federico Fantin

Il progettista:  
arch. Leonardi Nazzeno

PROGETTO DEFINITIVO

DATA	DESCRIZIONE DEGLI INTERVENTI	TAVOLA
MARZO 2018	PIANTA COPERTURA - PROSPETTI	6
SCALA 1:50	STATO FUTURO	

NAZZARENO LEONARDI  
ARCHITETTO